Святой Иоанн

Гимн на Юбилей 400 - летия смерти св. Н.О. Иоанна Креста

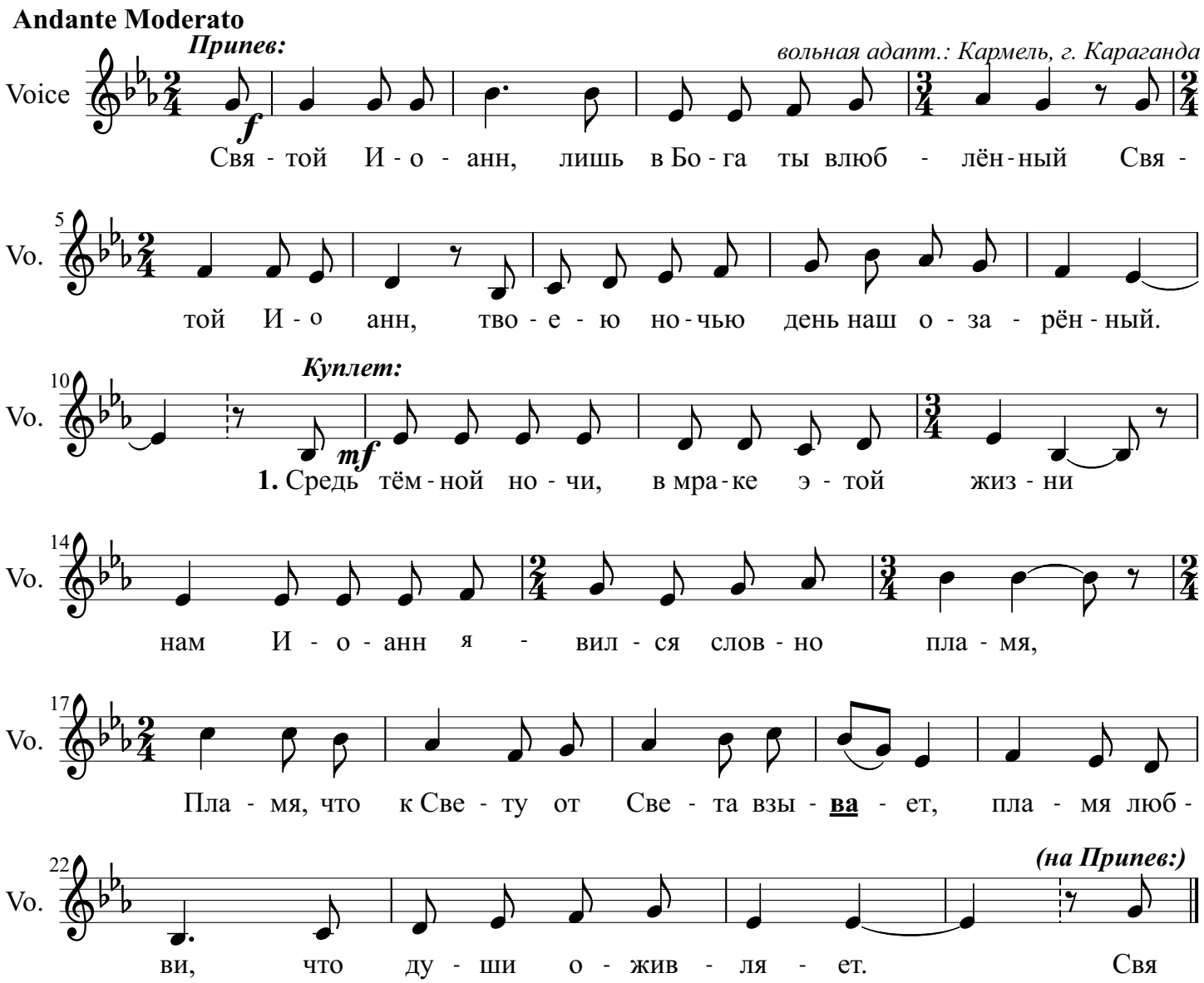

2. О, Пастырь, что в Возлюбленного слове
Истинных вод **о**брёл источник святый.
Ныне веди нас в овчарню, где ж**дёт** нас
Пастырь Любви израненной, распятой.
Припев:

3. Введи нас в сокровенный винный погреб,
Где в Боге жизнь **на**йдёт преображенье,
Где вера будет ясна и спо**ко**йна,
Там даже смерть - лишь жизни обновленье.
Припев:

4. И мы, как ты хотим предаться Богу,
Всю нашу жизнь **слу**жить Ему в смиреньи,
Лишь Его глас нас ведёт по до**ро**ге,
Только любовь - наш опыт и ученье.
Припев: